

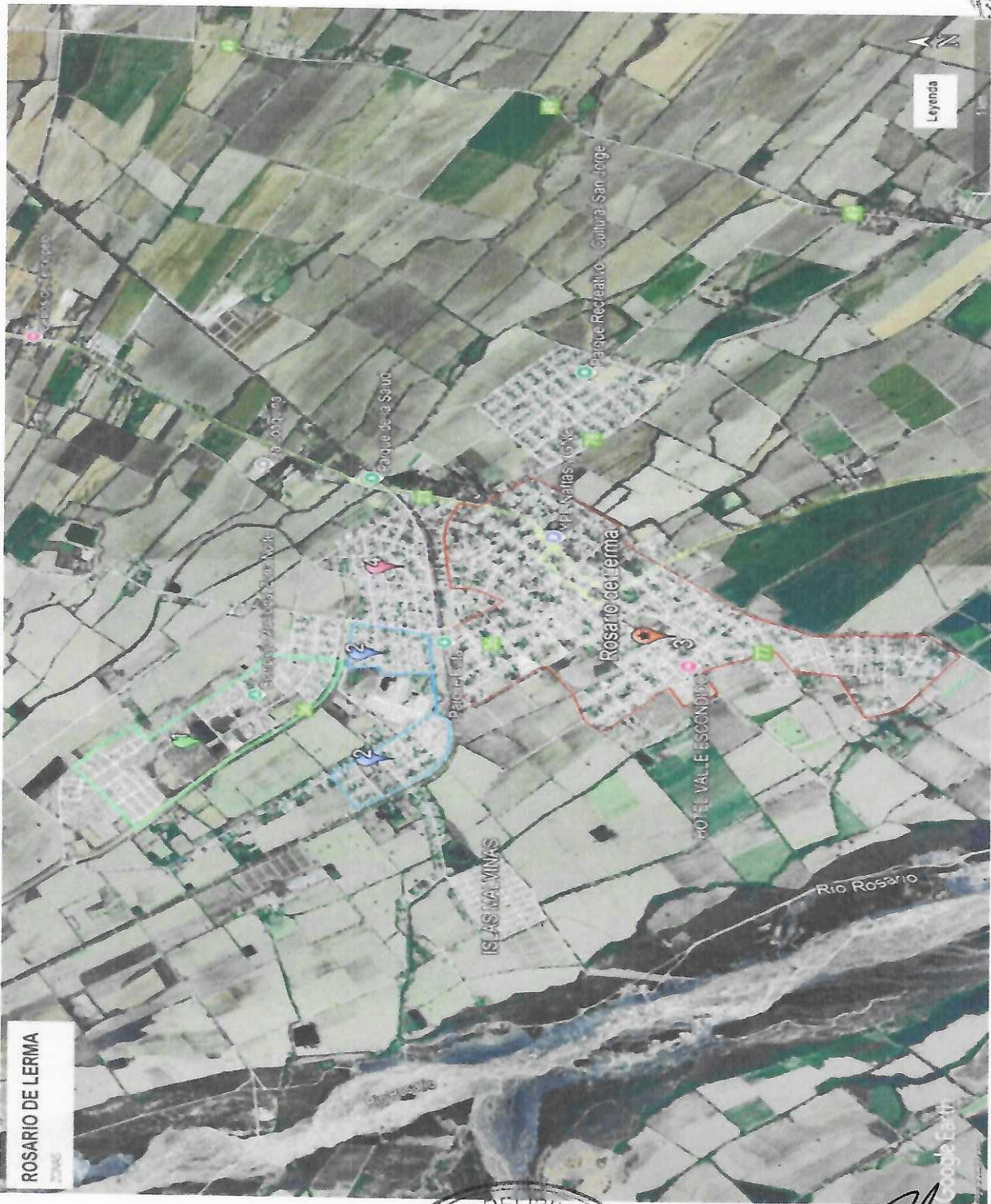

CONCEJO DELIBERANTE
Ciudad de Rosario de Lerma

Rosario de Lerma - C.P.4405 - SALTA

Gral. Martín Miguel de Güemes
Héroe de la Nación Argentina



ROSARIO DE LERMA
2005

Fatima Rodriguez
FATIMA RODRIGUEZ
Secretaria de Cuerpo
Concejo Deliberante
Rosario de Lerma



Aurelia Cordoba
AURELIA CORDOBA
Presidente
Concejo Deliberante
Rosario de Lerma

CONTACTOS:

Domicilio: 9 de Julio Nº 431-437 – Teléfono: 3874656762 –
Mail: concejoprensarosariodelerma@gmail.com



CONCEJO DELIBERANTE
Ciudad de Rosario de Lerma

Rosario de Lerma - C.P.4405 - SALTA

Gral. Martín Miguel de Güemes
Héroe de la Nación Argentina

CONCEJO DELIBERANTE ROSARIO DE LERMA
FOLIO Nº
05

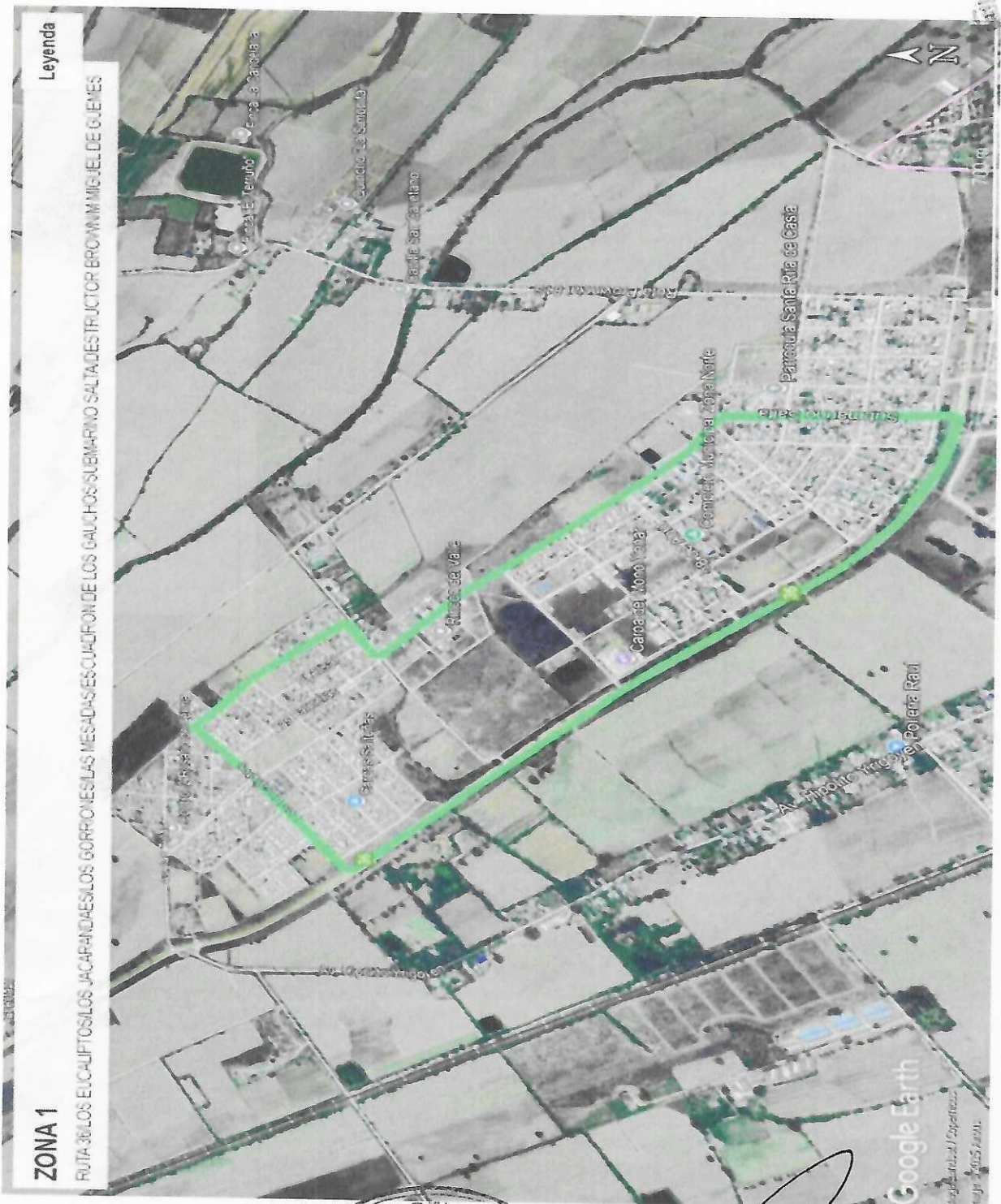

Fátima Rodríguez
FÁTIMA RODRÍGUEZ
Secretaría de Cuerpo
Concejo Deliberante
Rosario de Lerma



Aurelia Córdoba
AURELIA CORDOBA
Presidente
Concejo Deliberante
Rosario de Lerma

CONTACTOS:
Domicilio: 9 de Julio Nº 431-437 – Teléfono: 3874656762 –
Mail: concejoprensarosariodelerma@gmail.com



CONCEJO DELIBERANTE
Ciudad de Rosario de Lerma

Rosario de Lerma - C.P.4405 - SALTA

Gral. Martín Miguel de Güemes
Héroe de la Nación Argentina



Fátima Rodríguez
FÁTIMA RODRÍGUEZ
Secretaria de Cuerpo
Concejo Deliberante
Rosario de Lerma



Aurelia Córdoba
AURELIA CORDOBA
Presidente
Concejo Deliberante
Rosario de Lerma

CONTACTOS:
Domicilio: 9 de Julio N° 431-437 – Teléfono: 3874656762 –
Mail: concejoprensarosariodelerma@gmail.com



CONCEJO DELIBERANTE
Ciudad de Rosario de Lerma

Rosario de Lerma - C.P.4405 - SALTA

Gral. Martín Miguel de Güemes
Héroe de la Nación Argentina

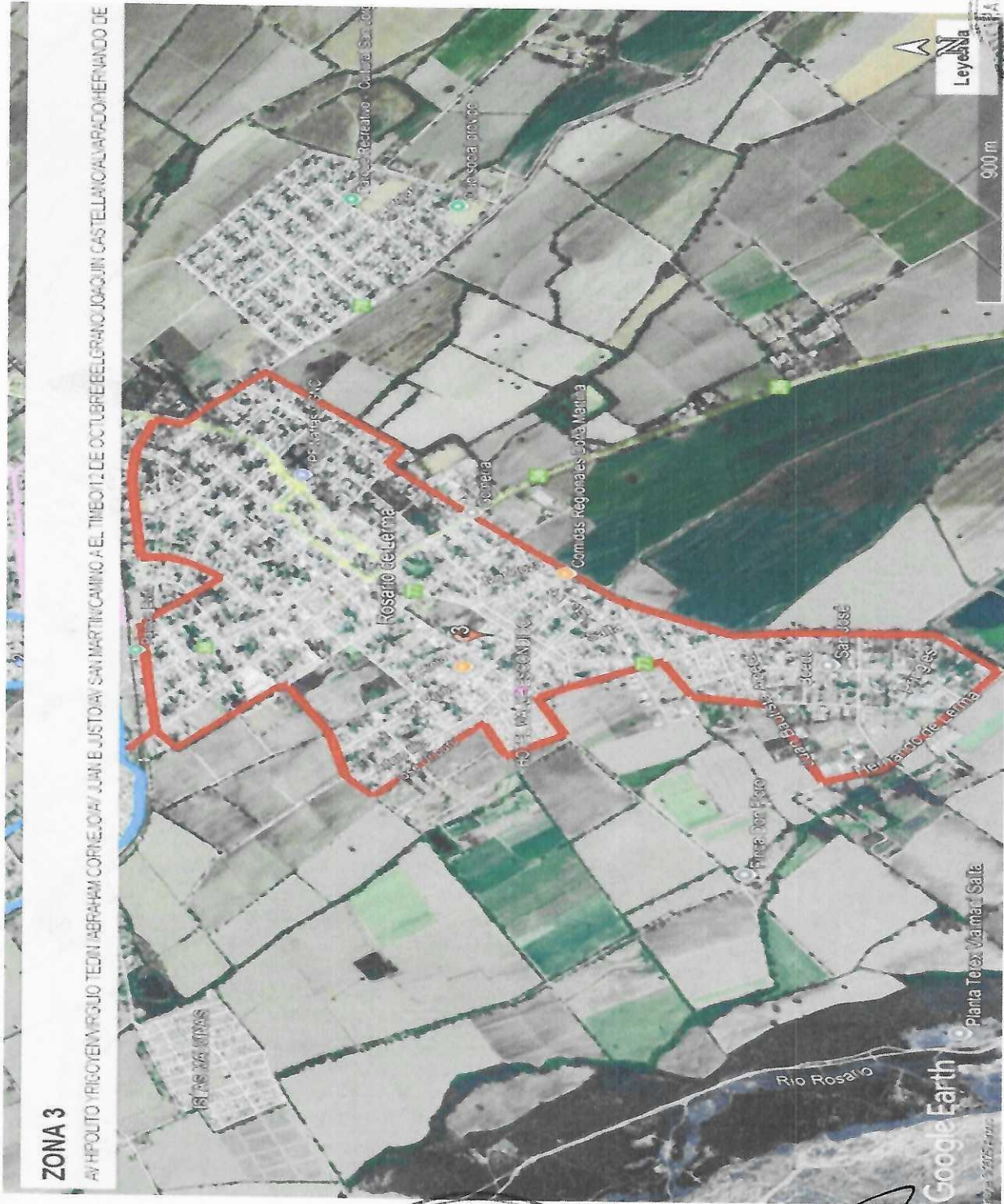

Fátima Rodríguez
FÁTIMA RODRÍGUEZ
Secretaria de Cuerpo
Concejo Deliberante
Rosario de Lerma



Aurelia Córdoba
AURELIA CORDOBA
Presidente
Concejo Deliberante
Rosario de Lerma

CONTACTOS:
Domicilio: 9 de Julio Nº 431-437 - Teléfono: 3874656762 -
Mail: concejoprensarosariodelerma@gmail.com



CONCEJO DELIBERANTE
Ciudad de Rosario de Lerma

Rosario de Lerma - C.P.4405 - SALTA

Gral. Martín Miguel de Güemes
Héroe de la Nación Argentina



[Signature]
FÁTIMA RODRIGUEZ
Secretaria de Cuerpo
Concejo Deliberante
Rosario de Lerma



[Signature]
AURELIA CORDOBA
Presidente
Concejo Deliberante
Rosario de Lerma

CONTACTOS:

Domicilio: 9 de Julio Nº 431-437 – Teléfono: 3874656762 –
Mail: concejoprensarosariodelerma@gmail.com